



Vorwort

Peter Blüämel Kälin und sein Team heissen Sie  willkommen im Berggasthaus Holzegg am Fusse des Grossen Mythen.

Wir sind sicher, dass Ihnen unsere frischen, mit viel Liebe zubereiteten Gerichte munden werden. Wir achten sehr darauf, woher wir unsere Produkte beziehen - nicht selten bei den besten Produzenten in der umliegenden Region.

Diese wollen wir besonders hervorheben:

- Rösterei Dreiherzen, Einsiedeln
- Schnidrig Metzgerei, Einsiedeln
- Conditorei Schelbert, Muotathal
- Bäckerei Schefer, Einsiedeln
- Alp: Gummen, Zwüschet-Mythen, Rothenfluh
- Frische Eier: Jürg Kälin, Trachslau
- Brauerei Rosengarten, Einsiedeln
- Strüby Schnaps, Ibach
- Räber Destillerie, Küssnacht am Rigi

Jetzt wünschen wir Ihnen einen schönen Aufenthalt und guten Appetit.

Ihr Holzegg- Team



Snacks

- | | |
|--|-------|
| × «Waldfest» (Servelat)
mit Zwiebeln auf Plättli garniert | 7.00 |
| × Buurä Schüblig (180g)
auf Plättli garniert | 11.00 |
| × «Eingeklemmtes» (Sandwich)
Schinken, Salami oder Käse | 7.00 |
| × Nussgipfel, Mandelgipfel | 4.00 |
| × Hölloch-Chröpfli | 4.00 |

Vorspeisen

- | | |
|---|-------|
| × Tagessuppe
Vorspeise | 8.50 |
| Hauptgang | 10.50 |
| × Gulaschsuppe | 9.50 |
| × Bunter Blattsalat
Frischer Blattsalat liebevoll garniert | 8.80 |



Hauptgang Fleisch

× Gulaschsuppe		11.50
× Wurstsalat	einfach	16.50
	garniert	19.50
× Wurst- Käse- Salat	einfach	17.00
	garniert	20.50
× Spaghetti Bolognese		21.50
× Entrecôte vom Rinderrücken mit Salat und Pommes		42.50
× Poulet-Stroganoff mit Reis oder Nudeln		29.00
× Gebratenes Schweinssteak mit Fitnessteller und Kräuterbutter		28.50
	mit Pilzrahmsauce und Nudeln	32.50
× Paniertes Schweinsschnitzel	klein	24.50
	mit Pommes oder Salatteller	normal 28.50
× Hausgemachtes Cordon-bleu vom Schwein mit Alpkäse (Zwüschet-Mythen, Gummen, Rotenfluh) mit Pommes oder Salatteller		34.50
× Einsiedler Huuswurst (grob, deftig) mit hausgemachtem «Gummelsalat» (Kartoffelsalat)		22.50
× Einsiedler Spezialschüblig (fein, mild) mit hausgemachtem «Gummelsalat» (Kartoffelsalat)		22.50
× Kalbsbratwurst mit Zwiebelsauce mit Pommes		21.50



Hauptgang vegetarisch

- | | |
|---|-------|
| × Grosser Salatteller
bunte, saisonale Salate und Rohkost | 17.50 |
| × Spaghetti Napoli | 19.50 |
| × Äplermagronen
mit Apfelmus | 24.50 |
| × Pilzschnitte «Holzegg»
mit geröstetem Brot, frischen Pilzen und Apfelmus | 19.00 |
| × Portion Pommes frites | 9.50 |

Kinder

- | | |
|---|-------|
| × Schnipo
paniertes Schnitzel mit Pommes | 13.50 |
| × Spaghetti Napoli | 12.50 |
| × Spaghetti Bolognese | 13.50 |
| × Dinky - Winky
Chicken Nuggets mit Pommes | 13.50 |
| × Sailor Moon
Wienerli mit Pommes | 12.50 |
| × Portion Pommes | 7.00 |



Hausgemachte Desserts

- × Wähen diverse Sorten, es hed wäns hed und es hed solangs hed 😊
 - ohne Rahm 6.50
 - mit Rahm 7.50
- × Apfelstrudel mit Vanillesauce 11.50
- × Schoggi-Küchlein mit Vanilleglace 12.50

Torten von der Bäckerei Schelbert, Muotathal

- × Rahmkirschtorte 8.50

Coupes

- × Coupe Dänemark 12.50
- Mini 9.50
- Vanille mit Schokoladensauce
im Kännchen



- × Coupe Maison 12.50
- Mini 9.50
- Vanille, Citron, Erdbeer
Fruchtsalat



- × Coupe Hot Berry 12.50
- Mini 9.50
- Vanille mit heissen Beeren

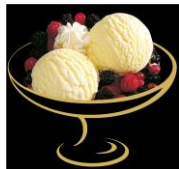

- × Coupe Cha Cha Cha 11.50
- Chocolat, Caramel, Mocca



- × Café Glace 9.50
- Mocca
- mit Baileys 13.50





mit Schuss

- x Le Colonel 12.50
Sorbet Zitrone mit Vodka



- x Mango 12.50
Sorbet Mango mit Prosecco



- x Pruneau 12.50
Sorbet Zwetschge mit
Vieille Prune



Kinder

- x Zwergli 8.00
Vanille, Erdbeer



- x Rakete 2.50



- x Wonderbibi 7.50
Stracciatella mit Überraschung





Kugel

x Vanille



x Stracciatella



x Erdbeer



x Chocolat



x Baumnuss



x Citron



x Mocca



x Pistache



x Mango



x Caramel



x Joghurt



x Zwetschgen



x Preis pro Kugel 3.50

x Rahmzuschlag 1.50



Mineralwasser

Knutwiler Mineral mit/ ohne Kohlensäure	5.0 dl	6.00
---	--------	------

Süssgetränke

Coca-Cola, Coca Cola Zero	3.3 dl	4.80
Shorley	3.3 dl	4.80
Rivella rot	3.3 dl	4.80
Fizzy Gazzosa		
Mandarino/Limone	3.5 dl	5.50
Eistee offen	3.0 dl	4.20
Eistee offen	5.0 dl	5.30

Most (Möhl)

Möhl Most trüb ohne Alkohol	5.0 dl	6.00
Möhl Most klar mit	5.0 dl	6.00

Bier

Einsiedler Lager Bügel hell	5.0 dl	6.00
Einsiedler Weizen	5.0dl	7.50
Cardinal Lager hell	5.0dl	6.00
Einsiedler Spezli hell	3.3 dl	5.00
Appenzeller Panache	3.3 dl	5.00
Appenzeller alkoholfrei	3.3 dl	5.00
Smirnoff	3.3 dl	7.00

Warme Getränke (Kaffeebohnen von Rösterei Dreiherzen Einsiedeln)

Kaffee, Espresso	4.90
Schale	5.20
Cappuccino	5.30
Kafi Luz Träscht, Chrüter, Zwetschgen, Williams, Pflümli	6.20
Huus Kaffi, Kaffee Baileys, Schümli-Pflümli	8.00
Häxli, Holdrio, Jägertee, Glühwein	6.20
Tee versch. Sorten, siehe Teekarte	4.60
Punch Apfel, Orange, Rum	4.60
Milch, Ovi, Schoggi warm/kalt	5.20



Fruchtsäfte

Orangenjus	2.0 dl	5.50
Multivitamin	2.0 dl	5.50
Traubensaft rot	2.0 dl	5.50

Apéro

Dettling Silber Moscato	1.0 dl	8.50
Prosecco	1.0 dl	8.50
Aperol Spritz		10.50
Holzegg Spritz		10.50

Weissweine

		offen 1 dl	Flasche
St. Saphorin Chasselas, Lavaux	5.0dl	6.00	28.50
Bianco Bandella Bianco di Merlot, Tessin	5.0dl	6.00	28.50
Près Roc Yvorne Chasselas, Chablais	7.5dl		48.00
Rosenberg AOC Sauvignon Blanc, Zürichsee	7.5dl		49.00

Rosé

		offen 1 dl	Flasche
Tegerfelder Rosé Pinot Noir, Aargau	5.0 dl	5.00	24.50

Rotweine

		offen 1 dl	Flasche
Bandella Ticino Merlot, Tessin	5.0 dl	5.50	26.50
Maienfelder AOC Pinot Noir, Graubünden	5.0 dl	6.00	28.50
Rioja LAN Crianza Tempranillo, Spanien	5.0 dl	6.00	28.50
Calmelo Primitivo Italien	7.5 dl		45.00
Chateau Chiffre Cuvée, Frankreich	7.5 dl		44.00
San Rocco Ripasso, Italien	7.5 dl		48.00

Berggasthaus Holzegg
CH-8849 Alpthal
+41 41 811 12 34
www.holzegg.ch
gastgeber@holzegg.ch



Longdrinks

Flying-Hirsch	2 cl	7.00
Gummibärli (rot, grün, blau)	4 cl	10.00
Whisky-Cola	4 cl	10.00
Rum-Cola	4 cl	10.00
Gin Tonic	4 cl	10.00

Digestif

Grappa Brunello, div. Grappas	2 cl	8.50
Cognac Rémy Martin	2 cl	12.50
Vieille Prune	2 cl	8.50
Ramazotti	2 cl	7.50
Appenzeller	4 cl	7.50

Shots

Chriesi-Likör Strüby Schnaps	2 cl	5.00
Honig-Williams Diezigen Schnaps	2 cl	5.00
Berliner Luft	2 cl	5.00
Gaudi-Max	2 cl	5.00
Appenzeller	2 cl	5.00
Jägermeister	2 cl	5.00